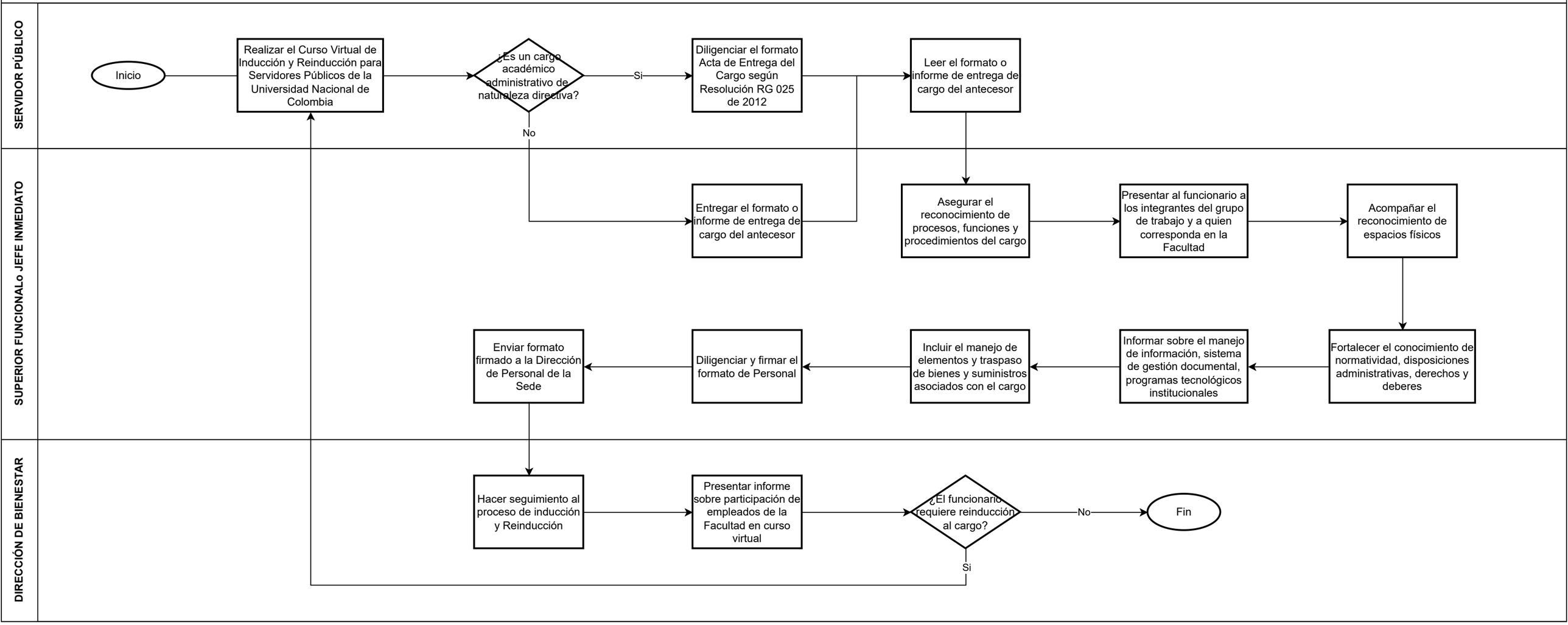Inducción y Reinducción para cargos administrativos