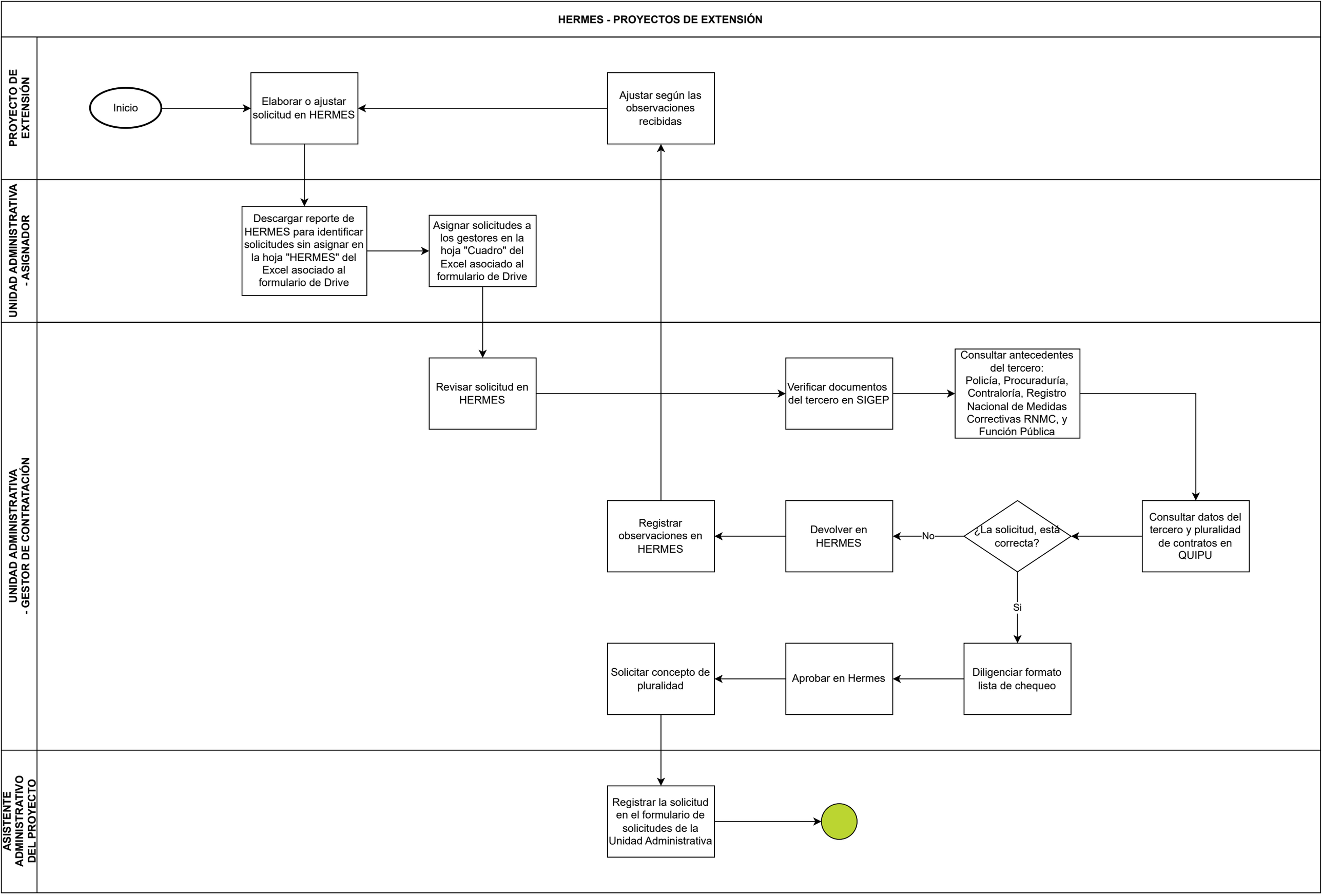
HERMES - PROYECTOS DE EXTENSIÓN
PROYECTO DE EXTENSIÓN
UNIDAD ADMINISTRATIVA - ASIGNADOR
UNIDAD ADMINISTRATIVA - GESTOR DE CONTRATACIÓN
ASISTENTE ADMINISTRATIVO DEL PROYECTO
Inicio
Elaborar o ajustar solicitud en HERMES
Ajustar según las observaciones recibidas
Descargar reporte de HERMES para identificar solicitudes sin asignar en la hoja "HERMES" del Excel asociado al formulario de Drive
Asignar solicitudes a los gestores en la hoja "Cuadro" del Excel asociado al formulario de Drive
Revisar solicitud en HERMES
Verificar documentos del tercero en SIGEP
Consultar antecedentes del tercero: Policía, Procuraduría, Contraloría, Registro Nacional de Medidas Correctivas RNMC, y Función Pública
Consultar datos del tercero y pluralidad de contratos en QUIPU
¿La solicitud, está correcta?
No
Devolver en HERMES
Registrar observaciones en HERMES
Si
Diligenciar formato lista de chequeo
Aprobar en Hermes
Solicitar concepto de pluralidad
Registrar la solicitud en el formulario de solicitudes de la Unidad Administrativa