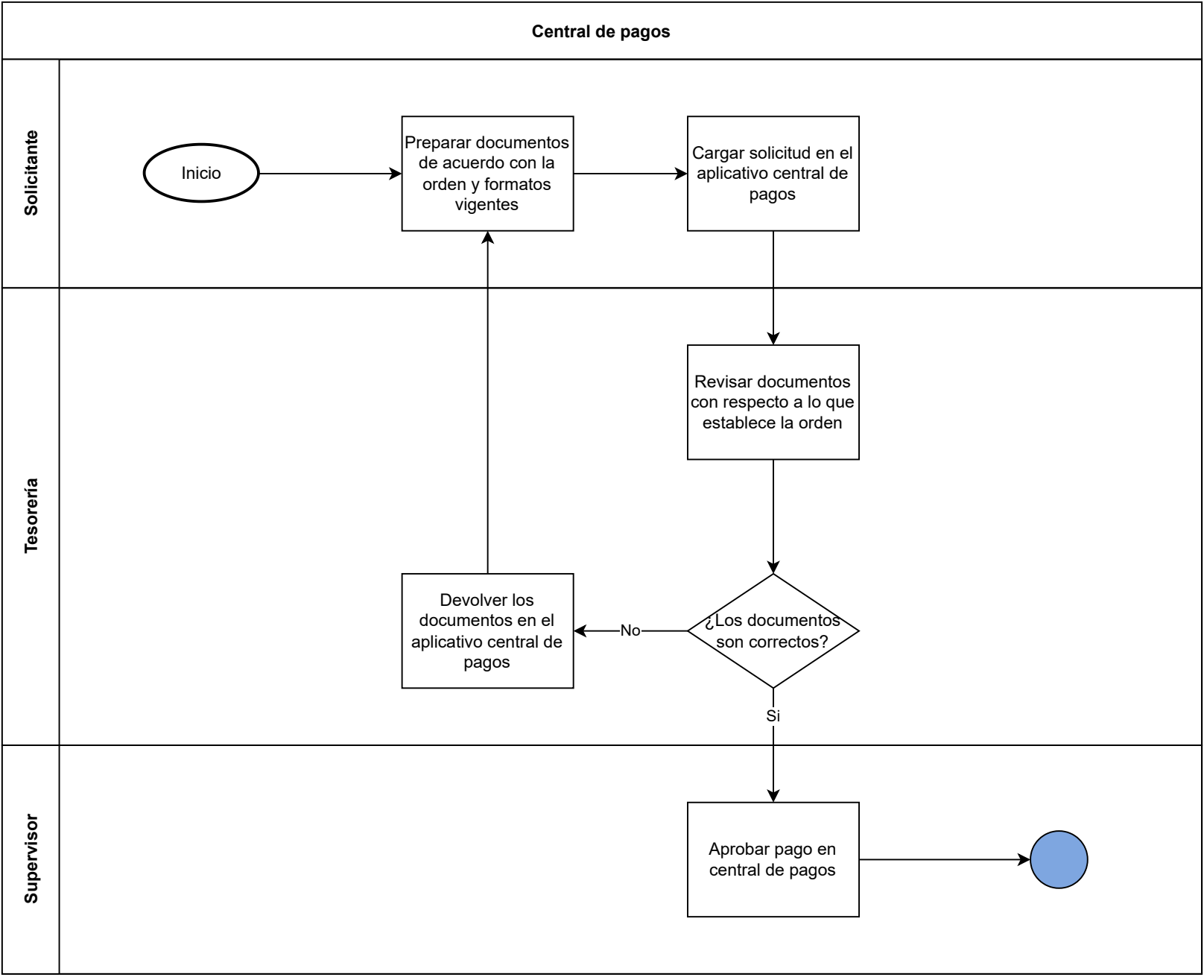
Central de pagos
Solicitante
Tesorería
Supervisor
Inicio
Preparar documentos de acuerdo con la orden y formatos vigentes
Cargar solicitud en el aplicativo central de pagos
Revisar documentos con respecto a lo que establece la orden
¿Los documentos son correctos?
No
Devolver los documentos en el aplicativo central de pagos
Si
Aprobar pago en central de pagos