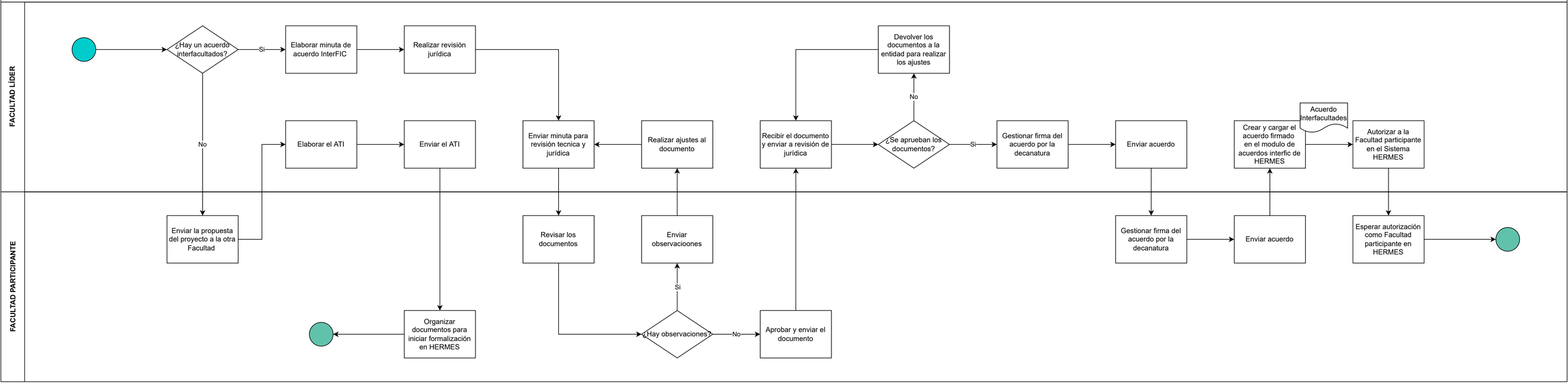LEGALIZACIÓN PROYECTO ENTRE FACULTADES