

# ESTUDIO PÉRDIDA DE CALIDAD DE ESTUDIANTE POR BAJO RENDIMIENTO ACADÉMICO 2011-03

FACULTAD DE INGENIERÍA –  
PROGRAMAS DE PREGRADO

Vicedecanatura Académica  
Mayo de 2012

# Número de estudiantes que perdieron calidad

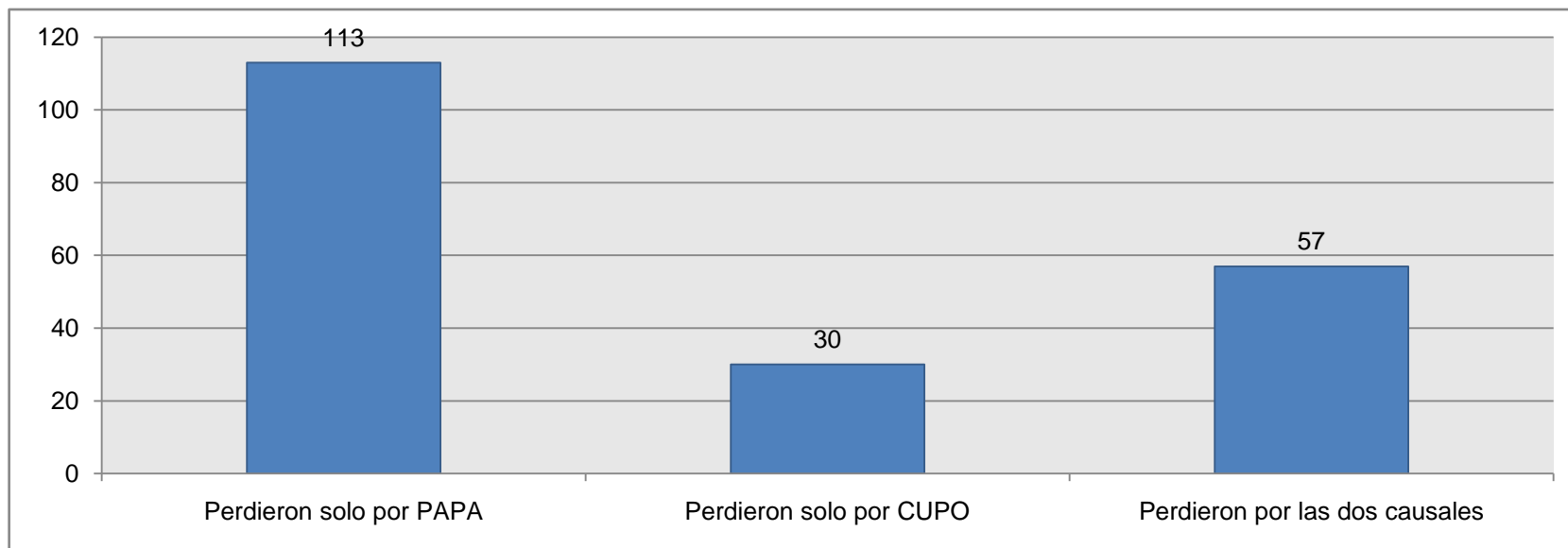

Total de estudiantes de la Facultad en 2011-03: 6325

Total de estudiantes que pierden calidad: 200

Porcentaje de estudiantes que pierden calidad: 3,16%

# Porcentaje de pérdida de calidad de estudiantes

Programa	Perdieron Calidad	Activos 2011-03	%
Ingeniería Agrícola	25	442	5,66%
Ingeniería Civil	37	1162	3,18%
Ingeniería de Sistemas	24	733	3,27%
Ingeniería Eléctrica	16	570	2,81%
Ingeniería Electrónica	25	607	4,12%
Ingeniería Industrial	15	489	3,07%
Ingeniería Mecánica	15	711	2,11%
Ingeniería Mecatrónica	21	449	4,68%
Ingeniería Química	22	1162	1,89%
<b>Total</b>	<b>200</b>	<b>6325</b>	<b>3,16%</b>

# **Pérdida de calidad de estudiante por presentar bajo P.A.P.A**

# Pérdida de calidad de estudiante por P.A.P.A distribuido por género

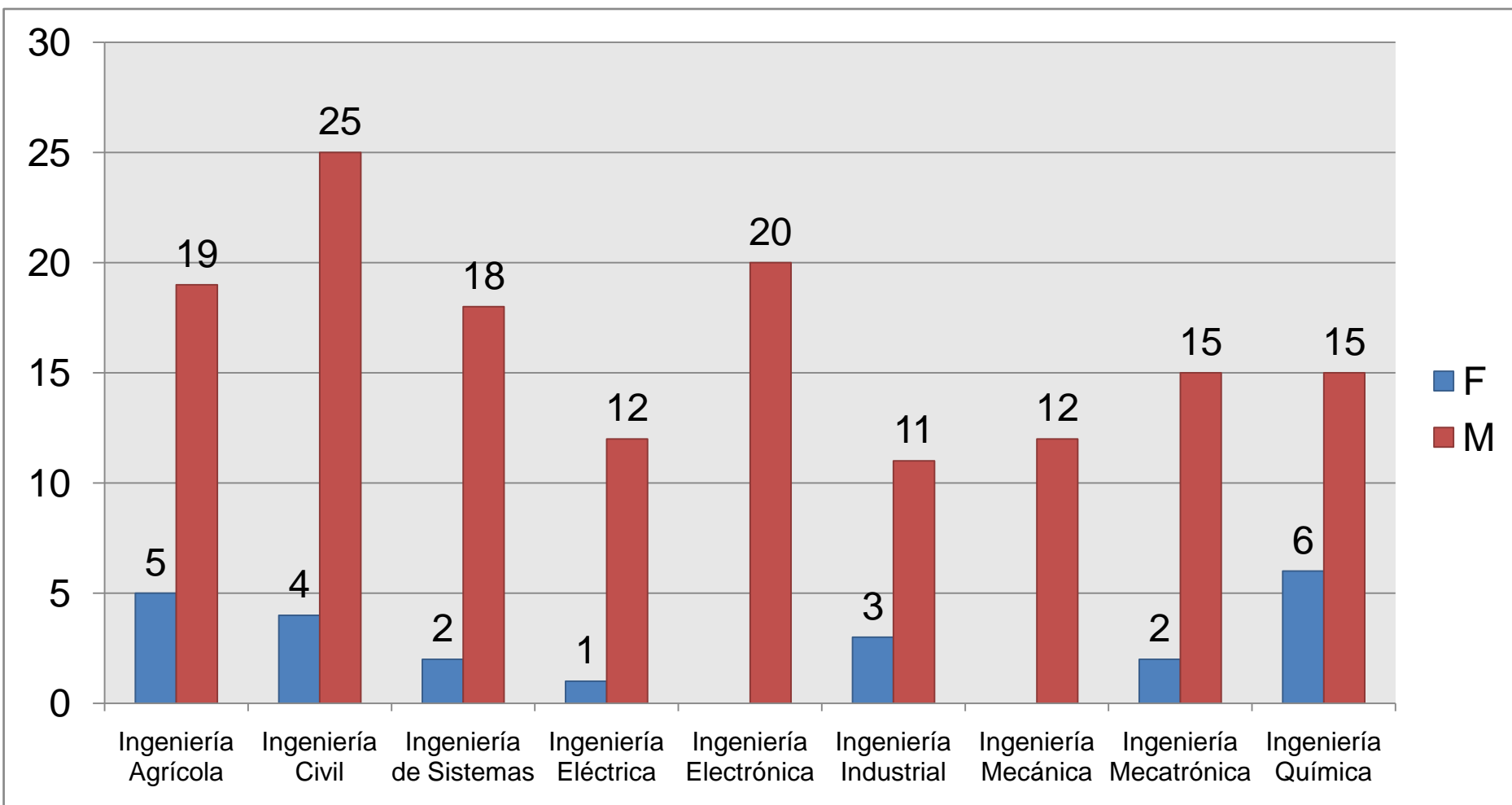

# Pérdida de calidad de estudiante por P.A.P.A distribuido por estrato

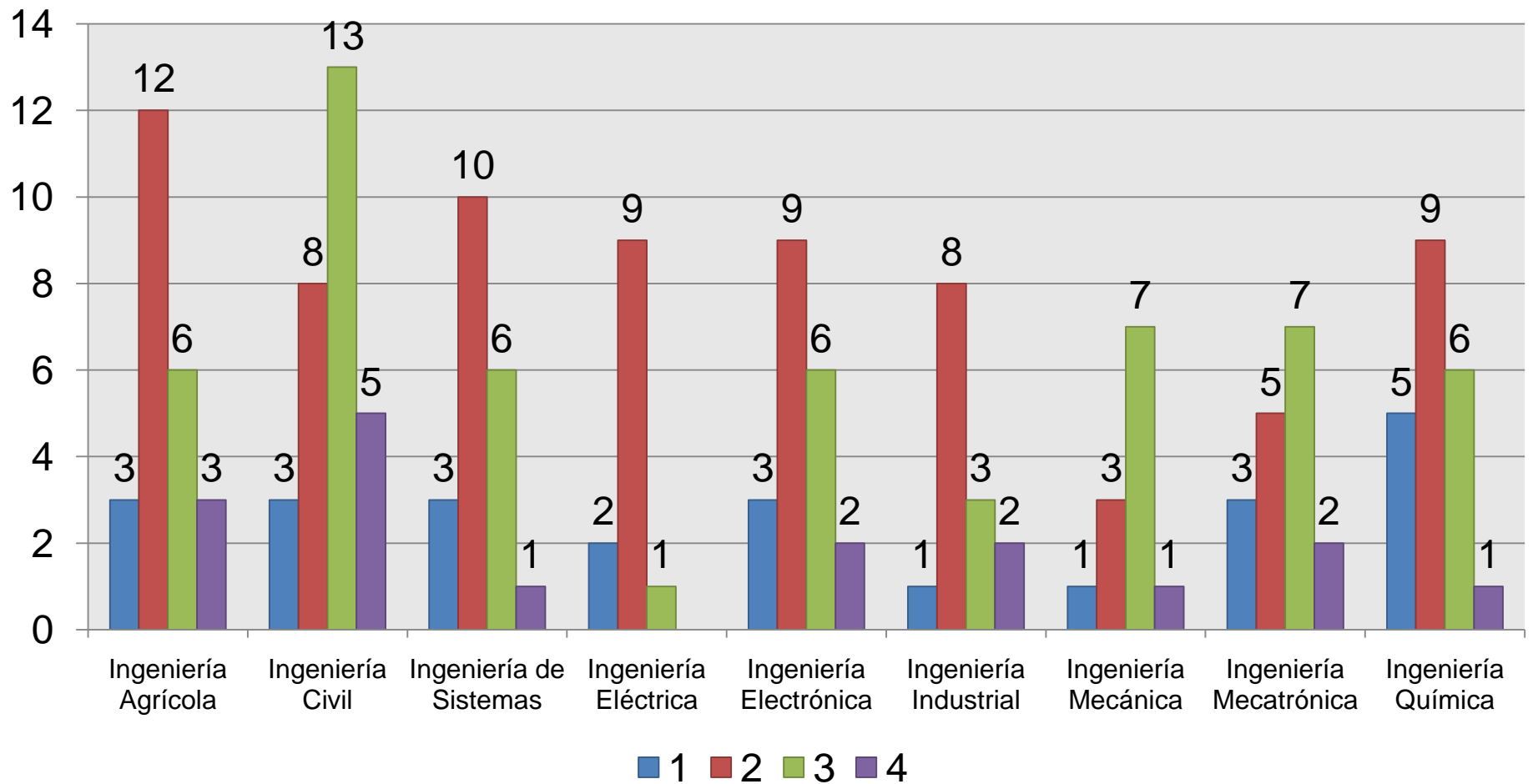

# Pérdida de calidad de estudiante por P.A.P.A distribuido por número de matrículas

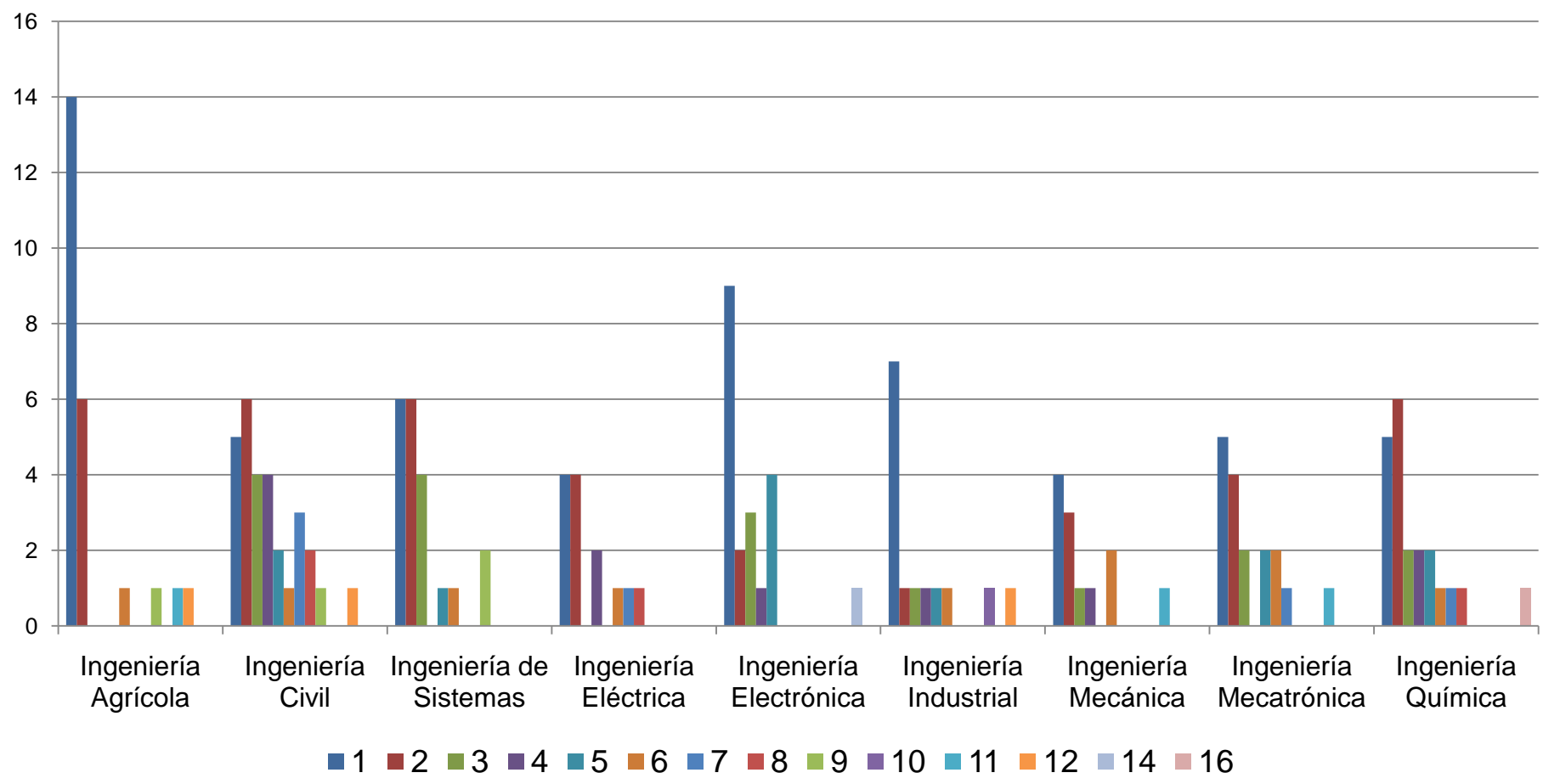

**Pérdida de calidad de  
estudiante únicamente por  
no tener créditos suficientes  
para inscribir asignaturas**



# Pérdida de calidad de estudiante por cupo de créditos distribuido por género

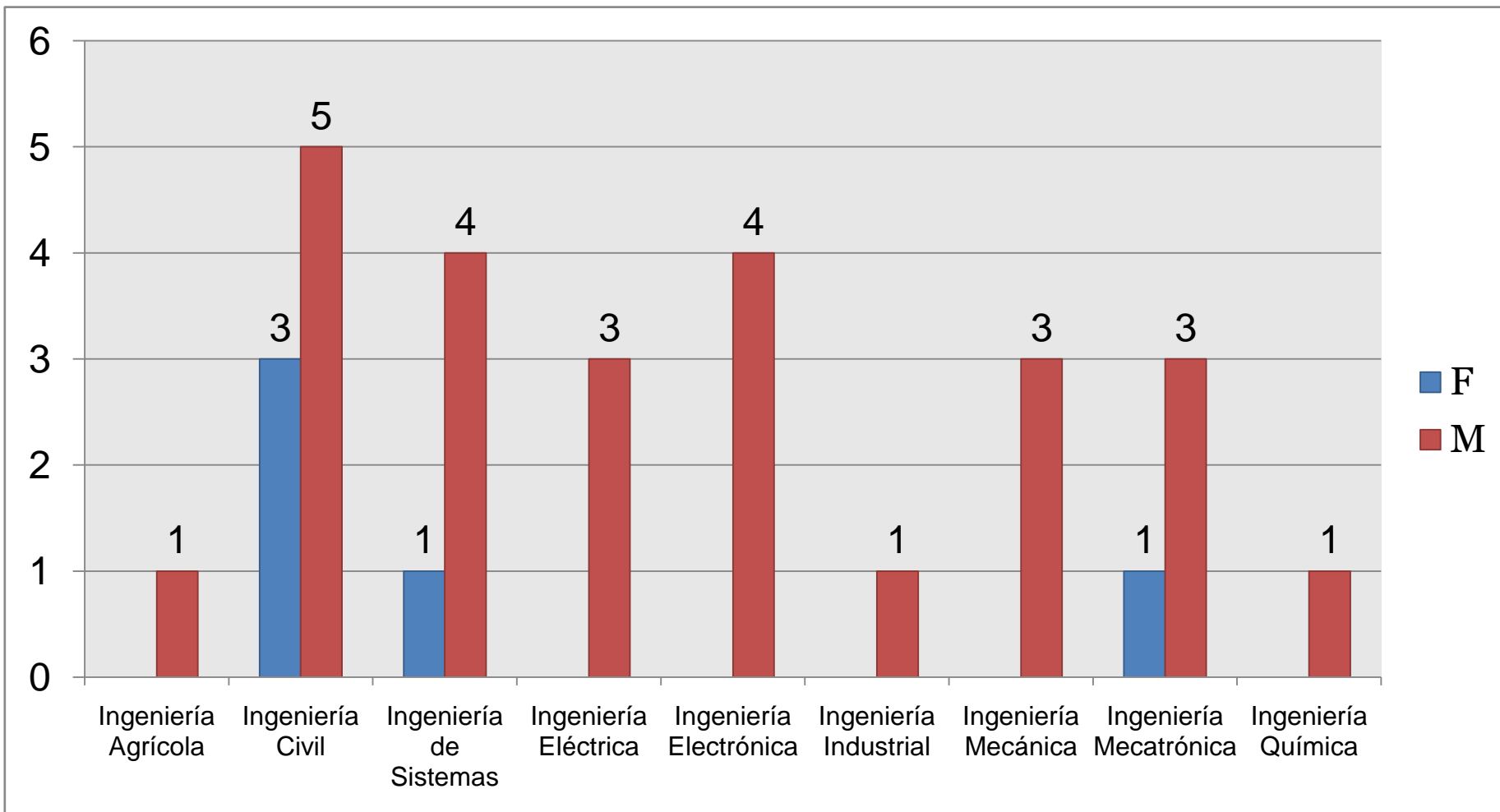

# Pérdida de calidad de estudiante por cupo de créditos distribuido por estrato

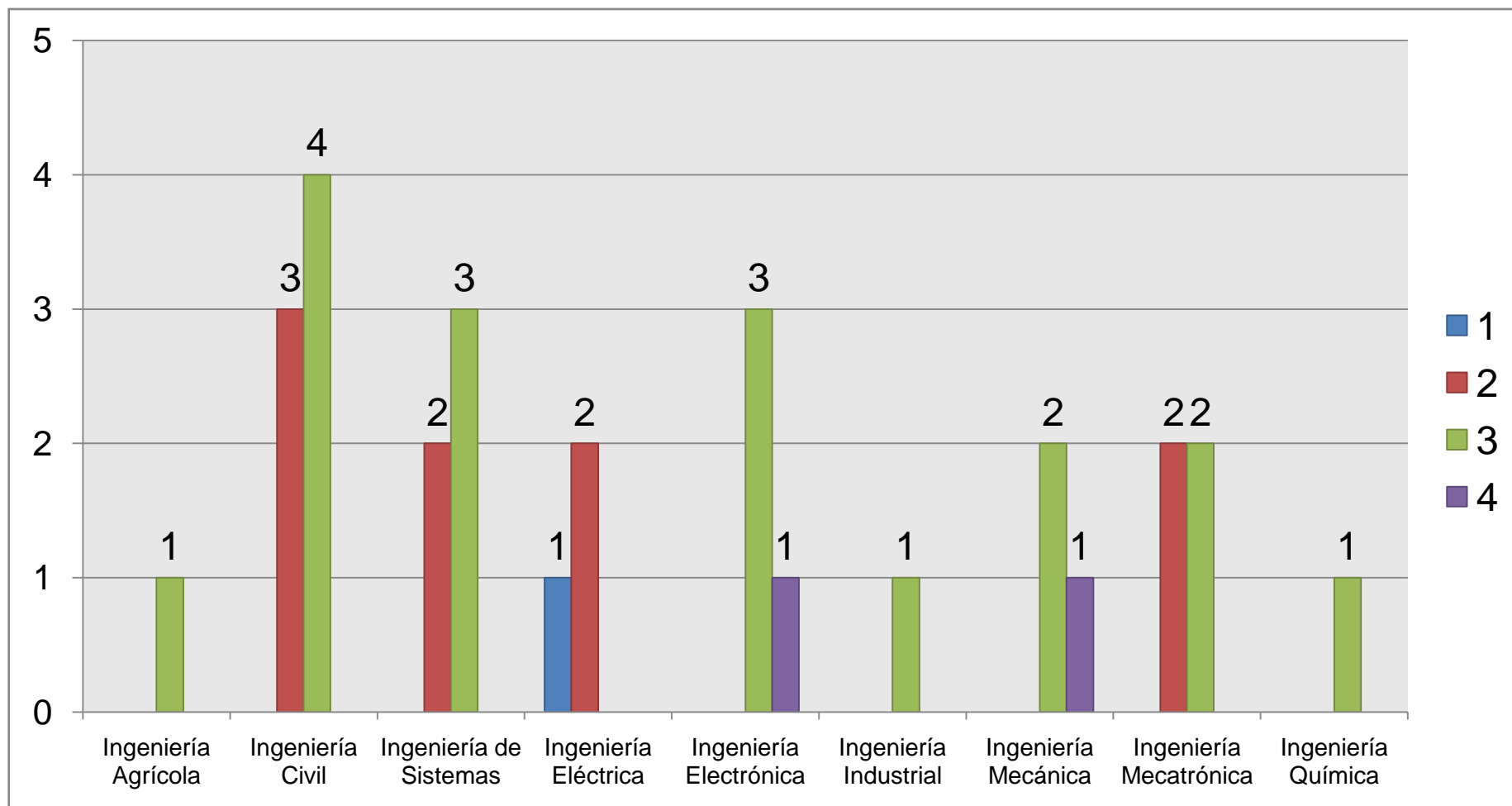

# Pérdida de calidad de estudiante por cupo de créditos distribuido por número de matrículas

